APE
best *for* you



KYOTO WHITE RECT 120X120

RIFERIMENTO	FORMATO (cm)	SPESSORE (mm)	GRUPPO
A045866	120X120	9,00	PC BIA GL

DIMENSIONI E ASPETTO SUPERFICIALE

Dimensioni, spessore, rettilineità dei lati, planarità, ortogonalità	UNE-EN 14411	Soddisfa tutti i requisiti

PROPRIETÀ FISICHE

Assorbimento d'acqua	EN ISO 10545-03	< 0,5%
Resistenza alla flessione	EN ISO 10545-04	=> 35 N/mm^2
Resistenza all'abrasione (GL: smaltate)	EN ISO10545-07	IV
Resistenza allo shock termico	EN ISO 10545-09	Conforme
Resistenza al gelo	EN ISO 10545-12	Conforme

PROPRIETÀ CHIMICHE

Resistenza agli acidi	EN ISO 10545-13	GHB
Resistenza agli alcali	EN ISO 10545-13	GLB
Resistenza ai prodotti per la pulizia	EN ISO 10545-13	GA
Resistenza agli additivi per piscine	EN ISO 10545-13	GA
Resistenza alle macchie	EN ISO 10545-14	3

CARATTERISTICHE ANTISCIVOLO

Resistenza allo scivolamento (Rd)	UNE-EN 16165-C	Class 2
Resistenza allo scivolamento (R)	EN 16165-B	R10
Resistenza allo scivolamento (a piedi nudi)	EN 16165-A	B
Resistenza allo scivolamento (DCOF)	ANSI A326.3	>0,42

Questo documento ha carattere commerciale e informativo ed è relativo ai pezzi testati. Non potrà essere utilizzato in procedimenti giudiziari o amministrativi, né come perizia tecnica o prova documentale. Immagine non contrattuale.

APE
best *for* you

ANTI-SLIP KYOTO WHITE RECT 120X120



RIFERIMENTO	FORMATO (cm)	SPESSORE (mm)	GRUPPO
A045867	120X120	8,80	PC BIA GL

DIMENSIONI E ASPETTO SUPERFICIALE

Dimensioni, spessore, rettilineità dei lati, planarità, ortogonalità	UNE-EN 14411	Soddisfa tutti i requisiti

PROPRIETÀ FISICHE

Assorbimento d'acqua	EN ISO 10545-03	< 0,5%
Resistenza alla flessione	EN ISO 10545-04	=> 35 N/mm^2
Resistenza all'abrasione (GL: smaltate)	EN ISO10545-07	IV
Resistenza allo shock termico	EN ISO 10545-09	Conforme
Resistenza alla criccatura	EN ISO 10545-11	Conforme
Resistenza al gelo	EN ISO 10545-12	Conforme

PROPRIETÀ CHIMICHE

Resistenza agli acidi	EN ISO 10545-13	GHB
Resistenza agli alcali	EN ISO 10545-13	GLB
Resistenza ai prodotti per la pulizia	EN ISO 10545-13	GA
Resistenza agli additivi per piscine	EN ISO 10545-13	GA
Resistenza alle macchie	EN ISO 10545-14	5

CARATTERISTICHE ANTISCIVOLO

Resistenza allo scivolamento (Rd)	UNE-EN 16165-C	Class 3
Resistenza allo scivolamento (R)	EN 16165-B	R11

apegrupo

Questo documento ha carattere commerciale e informativo ed è relativo ai pezzi testati. Non potrà essere utilizzato in procedimenti giudiziari o amministrativi, né come perizia tecnica o prova documentale. Immagine non contrattuale.

APE
best *for* you

KYOTO WHITE RECT 60X120

RIFERIMENTO	FORMATO (cm)	SPESSORE (mm)	GRUPPO
A045869	60X120	8,90	PC BIA GL



DIMENSIONI E ASPETTO SUPERFICIALE

Dimensioni, spessore, rettilineità dei lati, planarità, ortogonalità	UNE-EN 14411	Soddisfa tutti i requisiti

PROPRIETÀ FISICHE

Assorbimento d'acqua	EN ISO 10545-03	< 0,5%
Resistenza alla flessione	EN ISO 10545-04	=> 35 N/mm^2
Resistenza all'abrasione (GL: smaltate)	EN ISO10545-07	IV
Resistenza allo shock termico	EN ISO 10545-09	Conforme
Resistenza al gelo	EN ISO 10545-12	Conforme

PROPRIETÀ CHIMICHE

Resistenza agli acidi	EN ISO 10545-13	GHB
Resistenza agli alcali	EN ISO 10545-13	GLB
Resistenza ai prodotti per la pulizia	EN ISO 10545-13	GA
Resistenza agli additivi per piscine	EN ISO 10545-13	GA
Resistenza alle macchie	EN ISO 10545-14	3

CARATTERISTICHE ANTISCIVOLO

Resistenza allo scivolamento (Rd)	UNE-EN 16165-C	Class 2
Resistenza allo scivolamento (R)	EN 16165-B	R10
Resistenza allo scivolamento (a piedi nudi)	EN 16165-A	B
Resistenza allo scivolamento (DCOF)	ANSI A326.3	>0,42

Questo documento ha carattere commerciale e informativo ed è relativo ai pezzi testati. Non potrà essere utilizzato in procedimenti giudiziari o amministrativi, né come perizia tecnica o prova documentale. Immagine non contrattuale.

APE
best *for* you

ANTI-SLIP KYOTO WHITE RECT 60X120

RIFERIMENTO	FORMATO (cm)	SPESSORE (mm)	GRUPPO
A045870	60X120	8,90	PC BIA GL

DIMENSIONI E ASPETTO SUPERFICIALE

Dimensioni, spessore, rettilineità dei lati, planarità, ortogonalità	UNE-EN 14411	Soddisfa tutti i requisiti

PROPRIETÀ FISICHE

Assorbimento d'acqua	EN ISO 10545-03	< 0,5%
Resistenza alla flessione	EN ISO 10545-04	=> 35 N/mm^2
Resistenza all'abrasione (GL: smaltate)	EN ISO10545-07	IV
Resistenza allo shock termico	EN ISO 10545-09	Conforme
Resistenza alla criccatura	EN ISO 10545-11	Conforme
Resistenza al gelo	EN ISO 10545-12	Conforme

PROPRIETÀ CHIMICHE

Resistenza agli acidi	EN ISO 10545-13	GHB
Resistenza agli alcali	EN ISO 10545-13	GLB
Resistenza ai prodotti per la pulizia	EN ISO 10545-13	GA
Resistenza agli additivi per piscine	EN ISO 10545-13	GA
Resistenza alle macchie	EN ISO 10545-14	5

CARATTERISTICHE ANTISCIVOLO

Resistenza allo scivolamento (Rd)	UNE-EN 16165-C	Class 3
Resistenza allo scivolamento (R)	EN 16165-B	R11

Questo documento ha carattere commerciale e informativo ed è relativo ai pezzi testati. Non potrà essere utilizzato in procedimenti giudiziari o amministrativi, né come perizia tecnica o prova documentale. Immagine non contrattuale.

APE
best *for* you

AVENSIS WHITE RECT 60X120

RIFERIMENTO	FORMATO (cm)	SPESSORE (mm)	GRUPPO
A045871	60X120	8,50	PC BIA GL



DIMENSIONI E ASPETTO SUPERFICIALE

Dimensioni, spessore, rettilineità dei lati, planarità, ortogonalità	UNE-EN 14411	Soddisfa tutti i requisiti

PROPRIETÀ FISICHE

Assorbimento d'acqua	EN ISO 10545-03	< 0,5%
Resistenza alla flessione	EN ISO 10545-04	=> 35 N/mm^2
Resistenza all'abrasione (GL: smaltate)	EN ISO10545-07	IV
Resistenza allo shock termico	EN ISO 10545-09	Conforme
Resistenza alla criccatura	EN ISO 10545-11	Conforme
Resistenza al gelo	EN ISO 10545-12	Conforme

PROPRIETÀ CHIMICHE

Resistenza agli acidi	EN ISO 10545-13	GHB
Resistenza agli alcali	EN ISO 10545-13	GLB
Resistenza ai prodotti per la pulizia	EN ISO 10545-13	GA
Resistenza agli additivi per piscine	EN ISO 10545-13	GA
Resistenza alle macchie	EN ISO 10545-14	3

Questo documento ha carattere commerciale e informativo ed è relativo ai pezzi testati. Non potrà essere utilizzato in procedimenti giudiziari o amministrativi, né come perizia tecnica o prova documentale. Immagine non contrattuale.

APE
best *for* you



KYOTO WHITE RECT 90X90

RIFERIMENTO	FORMATO (cm)	SPESSORE (mm)	GRUPPO
A045872	90X90	9,20	PC BIA GL

DIMENSIONI E ASPETTO SUPERFICIALE

Dimensioni, spessore, rettilineità dei lati, planarità, ortogonalità	UNE-EN 14411	Soddisfa tutti i requisiti

PROPRIETÀ FISICHE

Assorbimento d'acqua	EN ISO 10545-03	< 0,5%
Resistenza alla flessione	EN ISO 10545-04	=> 35 N/mm^2
Resistenza all'abrasione (GL: smaltate)	EN ISO10545-07	IV
Resistenza allo shock termico	EN ISO 10545-09	Conforme
Resistenza al gelo	EN ISO 10545-12	Conforme

PROPRIETÀ CHIMICHE

Resistenza agli acidi	EN ISO 10545-13	GHB
Resistenza agli alcali	EN ISO 10545-13	GLB
Resistenza ai prodotti per la pulizia	EN ISO 10545-13	GA
Resistenza agli additivi per piscine	EN ISO 10545-13	GA
Resistenza alle macchie	EN ISO 10545-14	3

CARATTERISTICHE ANTISCIVOLO

Resistenza allo scivolamento (Rd)	UNE-EN 16165-C	Class 2
Resistenza allo scivolamento (R)	EN 16165-B	R10
Resistenza allo scivolamento (a piedi nudi)	EN 16165-A	B
Resistenza allo scivolamento (DCOF)	ANSI A326.3	>0,42

apegrupo

Questo documento ha carattere commerciale e informativo ed è relativo ai pezzi testati. Non potrà essere utilizzato in procedimenti giudiziari o amministrativi, né come perizia tecnica o prova documentale. Immagine non contrattuale.

APE
best *for* you

ANTI-SLIP KYOTO WHITE RECT 90X90



RIFERIMENTO	FORMATO (cm)	SPESSORE (mm)	GRUPPO
A046676	90X90	9,00	PC BIA GL

DIMENSIONI E ASPETTO SUPERFICIALE

PROPRIETÀ FISICHE

Resistenza al gelo	EN ISO 10545-12	Conforme

PROPRIETÀ CHIMICHE

CARATTERISTICHE ANTISCIVOLO

Resistenza allo scivolamento (Rd)	UNE-EN 16165-C	Class 3
Resistenza allo scivolamento (R)	EN 16165-B	R11

apegrupo

Questo documento ha carattere commerciale e informativo ed è relativo ai pezzi testati. Non potrà essere utilizzato in procedimenti giudiziari o amministrativi, né come perizia tecnica o prova documentale. Immagine non contrattuale.

APE
best *for* you



KYOTO WHITE RECT 60X60

RIFERIMENTO	FORMATO (cm)	SPESSORE (mm)	GRUPPO
A045868	60X60	8,40	PC BIA GL

DIMENSIONI E ASPETTO SUPERFICIALE

Dimensioni, spessore, rettilineità dei lati, planarità, ortogonalità	UNE-EN 14411	Soddisfa tutti i requisiti

PROPRIETÀ FISICHE

Assorbimento d'acqua	EN ISO 10545-03	< 0,5%
Resistenza alla flessione	EN ISO 10545-04	=> 35 N/mm^2
Resistenza all'abrasione (GL: smaltate)	EN ISO10545-07	IV
Resistenza allo shock termico	EN ISO 10545-09	Conforme
Resistenza al gelo	EN ISO 10545-12	Conforme

PROPRIETÀ CHIMICHE

Resistenza agli acidi	EN ISO 10545-13	GHB
Resistenza agli alcali	EN ISO 10545-13	GLB
Resistenza ai prodotti per la pulizia	EN ISO 10545-13	GA
Resistenza agli additivi per piscine	EN ISO 10545-13	GA
Resistenza alle macchie	EN ISO 10545-14	3

CARATTERISTICHE ANTISCIVOLO

Resistenza allo scivolamento (Rd)	UNE-EN 16165-C	Class 2
Resistenza allo scivolamento (R)	EN 16165-B	R10
Resistenza allo scivolamento (a piedi nudi)	EN 16165-A	B
Resistenza allo scivolamento (DCOF)	ANSI A326.3	>0,42

apegrupo

Questo documento ha carattere commerciale e informativo ed è relativo ai pezzi testati. Non potrà essere utilizzato in procedimenti giudiziari o amministrativi, né come perizia tecnica o prova documentale. Immagine non contrattuale.

APE
best *for* you

KYOTO WHITE RECT 30X60

RIFERIMENTO	FORMATO (cm)	SPESSORE (mm)	GRUPPO
A047537	30X60	8,40	PC BIA GL



DIMENSIONI E ASPETTO SUPERFICIALE

Dimensioni, spessore, rettilineità dei lati, planarità, ortogonalità	UNE-EN 14411	Soddisfa tutti i requisiti

PROPRIETÀ FISICHE

Assorbimento d'acqua	EN ISO 10545-03	< 0,5%
Resistenza alla flessione	EN ISO 10545-04	=> 35 N/mm^2
Resistenza all'abrasione (GL: smaltate)	EN ISO10545-07	IV
Resistenza allo shock termico	EN ISO 10545-09	Conforme
Resistenza al gelo	EN ISO 10545-12	Conforme

PROPRIETÀ CHIMICHE

Resistenza agli acidi	EN ISO 10545-13	GHB
Resistenza agli alcali	EN ISO 10545-13	GLB
Resistenza ai prodotti per la pulizia	EN ISO 10545-13	GA
Resistenza agli additivi per piscine	EN ISO 10545-13	GA
Resistenza alle macchie	EN ISO 10545-14	3

CARATTERISTICHE ANTISCIVOLO

Resistenza allo scivolamento (Rd)	UNE-EN 16165-C	Class 2
Resistenza allo scivolamento (R)	EN 16165-B	R10
Resistenza allo scivolamento (a piedi nudi)	EN 16165-A	B
Resistenza allo scivolamento (DCOF)	ANSI A326.3	>0,42

Questo documento ha carattere commerciale e informativo ed è relativo ai pezzi testati. Non potrà essere utilizzato in procedimenti giudiziari o amministrativi, né come perizia tecnica o prova documentale. Immagine non contrattuale.

APE
best *for* you

PELDAÑO RECTO ANT. C3 KYOTO WHITE 33X120

RIFERIMENTO	FORMATO (cm)	SPESSORE (mm)	GRUPPO
A045876	33X120	31,70	EXTRUSI



DIMENSIONI E ASPETTO SUPERFICIALE

Dimensioni, spessore, rettilineità dei lati, planarità, ortogonalità	UNE-EN 14411	Soddisfa tutti i requisiti

PROPRIETÀ FISICHE

Assorbimento d'acqua	EN ISO 10545-03	< 0,5%
Resistenza alla flessione	EN ISO 10545-04	=> 30 N/mm^2
Resistenza all'abrasione (GL: smaltate)	EN ISO10545-07	IV
Resistenza allo shock termico	EN ISO 10545-09	Conforme
Resistenza alla criccatura	EN ISO 10545-11	Conforme
Resistenza al gelo	EN ISO 10545-12	Conforme

PROPRIETÀ CHIMICHE

Resistenza agli acidi	EN ISO 10545-13	GLA
Resistenza agli alcali	EN ISO 10545-13	GLA
Resistenza ai prodotti per la pulizia	EN ISO 10545-13	GA
Resistenza agli additivi per piscine	EN ISO 10545-13	GA
Resistenza alle macchie	EN ISO 10545-14	5

CARATTERISTICHE ANTISCIVOLO

Resistenza allo scivolamento (Rd)	UNE-EN 16165-C	Class 3
Resistenza allo scivolamento (R)	EN 16165-B	R11
Resistenza allo scivolamento (a piedi nudi)	EN 16165-A	C

Questo documento ha carattere commerciale e informativo ed è relativo ai pezzi testati. Non potrà essere utilizzato in procedimenti giudiziari o amministrativi, né come perizia tecnica o prova documentale. Immagine non contrattuale.

APE
best *for* you



MOSAICO KYOTO WHITE 30X30 (5X5)

RIFERIMENTO	FORMATO (cm)	SPESSORE (mm)	GRUPPO
A045874	30X30	9,30	PC BIA GL

DIMENSIONI E ASPETTO SUPERFICIALE

PROPRIETÀ FISICHE

Resistenza al gelo	EN ISO 10545-12	Conforme

PROPRIETÀ CHIMICHE

apegrupo

Questo documento ha carattere commerciale e informativo ed è relativo ai pezzi testati. Non potrà essere utilizzato in procedimenti giudiziari o amministrativi, né come perizia tecnica o prova documentale. Immagine non contrattuale.

APE
best *for* you



M-STICK KYOTO WHITE 30X30 (14,3X1,4)

RIFERIMENTO	FORMATO (cm)	SPESSORE (mm)	GRUPPO
A045875	30X30	9,20	PC BIA GL

DIMENSIONI E ASPETTO SUPERFICIALE

PROPRIETÀ FISICHE

Resistenza al gelo	EN ISO 10545-12	Conforme

PROPRIETÀ CHIMICHE

Questo documento ha carattere commerciale e informativo ed è relativo ai pezzi testati. Non potrà essere utilizzato in procedimenti giudiziari o amministrativi, né come perizia tecnica o prova documentale. Immagine non contrattuale.

APE
best *for* you



MALLA KYOTO WHITE 29X27 (HEXA)

RIFERIMENTO	FORMATO (cm)	SPESSORE (mm)	GRUPPO
A045873	29X27	0,00	PC BIA GL

DIMENSIONI E ASPETTO SUPERFICIALE

PROPRIETÀ FISICHE

Resistenza al gelo	EN ISO 10545-12	Conforme

PROPRIETÀ CHIMICHE

Questo documento ha carattere commerciale e informativo ed è relativo ai pezzi testati. Non potrà essere utilizzato in procedimenti giudiziari o amministrativi, né come perizia tecnica o prova documentale. Immagine non contrattuale.

APE
best *for* you

BORDE DESBORDANTE KYOTO WHITE 28X66,5

RIFERIMENTO	FORMATO (cm)	SPESSORE (mm)	GRUPPO
A047523	28X66,5	29,30	EXTRUSI



DIMENSIONI E ASPETTO SUPERFICIALE

Dimensioni, spessore, rettilineità dei lati, planarità, ortogonalità	UNE-EN 14411	Soddisfa tutti i requisiti

PROPRIETÀ FISICHE

Assorbimento d'acqua	EN ISO 10545-03	< 0,5%
Resistenza alla flessione	EN ISO 10545-04	=> 30 N/mm^2
Resistenza all'abrasione (GL: smaltate)	EN ISO10545-07	IV
Resistenza allo shock termico	EN ISO 10545-09	Conforme
Resistenza alla criccatura	EN ISO 10545-11	Conforme
Resistenza al gelo	EN ISO 10545-12	Conforme

PROPRIETÀ CHIMICHE

Resistenza agli acidi	EN ISO 10545-13	GLA
Resistenza agli alcali	EN ISO 10545-13	GLA
Resistenza ai prodotti per la pulizia	EN ISO 10545-13	GA
Resistenza agli additivi per piscine	EN ISO 10545-13	GA
Resistenza alle macchie	EN ISO 10545-14	5

CARATTERISTICHE ANTISCIVOLO

Resistenza allo scivolamento (Rd)	UNE-EN 16165-C	Class 3
Resistenza allo scivolamento (R)	EN 16165-B	R11

Questo documento ha carattere commerciale e informativo ed è relativo ai pezzi testati. Non potrà essere utilizzato in procedimenti giudiziari o amministrativi, né come perizia tecnica o prova documentale. Immagine non contrattuale.

APE
best *for* you

REJILLA MODULAR KYOTO WHITE 24,5X30

RIFERIMENTO	FORMATO (cm)	SPESSORE (mm)	GRUPPO
A047519	24,5X30	28,40	EXTRUSI



DIMENSIONI E ASPETTO SUPERFICIALE

Dimensioni, spessore, rettilineità dei lati, planarità, ortogonalità	UNE-EN 14411	Soddisfa tutti i requisiti

PROPRIETÀ FISICHE

Assorbimento d'acqua	EN ISO 10545-03	< 0,5%
Resistenza alla flessione	EN ISO 10545-04	=> 30 N/mm^2
Resistenza all'abrasione (GL: smaltate)	EN ISO10545-07	IV
Resistenza allo shock termico	EN ISO 10545-09	Conforme
Resistenza alla criccatura	EN ISO 10545-11	Conforme
Resistenza al gelo	EN ISO 10545-12	Conforme

PROPRIETÀ CHIMICHE

Resistenza agli acidi	EN ISO 10545-13	GLA
Resistenza agli alcali	EN ISO 10545-13	GLA
Resistenza ai prodotti per la pulizia	EN ISO 10545-13	GA
Resistenza agli additivi per piscine	EN ISO 10545-13	GA
Resistenza alle macchie	EN ISO 10545-14	5

CARATTERISTICHE ANTISCIVOLO

Resistenza allo scivolamento (Rd)	UNE-EN 16165-C	Class 3
Resistenza allo scivolamento (R)	EN 16165-B	R11

apegrupo

Questo documento ha carattere commerciale e informativo ed è relativo ai pezzi testati. Non potrà essere utilizzato in procedimenti giudiziari o amministrativi, né come perizia tecnica o prova documentale. Immagine non contrattuale.

APE
best *for* you

PAR ANGULO REJILLA MODULAR KYOTO WHITE 30X30

RIFERIMENTO	FORMATO (cm)	SPESSORE (mm)	GRUPPO
A047527	30X30	0,00	EXTRUSI



DIMENSIONI E ASPETTO SUPERFICIALE

Dimensioni, spessore, rettilineità dei lati, planarità, ortogonalità	UNE-EN 14411	Soddisfa tutti i requisiti

PROPRIETÀ FISICHE

Assorbimento d'acqua	EN ISO 10545-03	< 0,5%
Resistenza alla flessione	EN ISO 10545-04	=> 30 N/mm^2
Resistenza all'abrasione (GL: smaltate)	EN ISO10545-07	IV
Resistenza allo shock termico	EN ISO 10545-09	Conforme
Resistenza alla criccatura	EN ISO 10545-11	Conforme
Resistenza al gelo	EN ISO 10545-12	Conforme

PROPRIETÀ CHIMICHE

Resistenza agli acidi	EN ISO 10545-13	GLA
Resistenza agli alcali	EN ISO 10545-13	GLA
Resistenza ai prodotti per la pulizia	EN ISO 10545-13	GA
Resistenza agli additivi per piscine	EN ISO 10545-13	GA
Resistenza alle macchie	EN ISO 10545-14	5

CARATTERISTICHE ANTISCIVOLO

Resistenza allo scivolamento (Rd)	UNE-EN 16165-C	Class 3
Resistenza allo scivolamento (R)	EN 16165-B	R11

Questo documento ha carattere commerciale e informativo ed è relativo ai pezzi testati. Non potrà essere utilizzato in procedimenti giudiziari o amministrativi, né come perizia tecnica o prova documentale. Immagine non contrattuale.

APE
best *for* you

KUMIKO WHITE RECT 30X90

RIFERIMENTO	FORMATO (cm)	SPESSORE (mm)	GRUPPO
A050567	30X90	0,00	REVESTI



DIMENSIONI E ASPETTO SUPERFICIALE

PROPRIETÀ FISICHE

PROPRIETÀ CHIMICHE

apegrupo

Questo documento ha carattere commerciale e informativo ed è relativo ai pezzi testati. Non potrà essere utilizzato in procedimenti giudiziari o amministrativi, né come perizia tecnica o prova documentale. Immagine non contrattuale.

APE
best *for* you



KYOTO IVORY RECT 120X120

RIFERIMENTO	FORMATO (cm)	SPESSORE (mm)	GRUPPO
A044715	120X120	9,00	PC BIA GL

DIMENSIONI E ASPETTO SUPERFICIALE

Dimensioni, spessore, rettilineità dei lati, planarità, ortogonalità	UNE-EN 14411	Soddisfa tutti i requisiti

PROPRIETÀ FISICHE

Assorbimento d'acqua	EN ISO 10545-03	< 0,5%
Resistenza alla flessione	EN ISO 10545-04	=> 35 N/mm^2
Resistenza all'abrasione (GL: smaltate)	EN ISO10545-07	IV
Resistenza allo shock termico	EN ISO 10545-09	Conforme
Resistenza al gelo	EN ISO 10545-12	Conforme

PROPRIETÀ CHIMICHE

Resistenza agli acidi	EN ISO 10545-13	GHB
Resistenza agli alcali	EN ISO 10545-13	GLB
Resistenza ai prodotti per la pulizia	EN ISO 10545-13	GA
Resistenza agli additivi per piscine	EN ISO 10545-13	GA
Resistenza alle macchie	EN ISO 10545-14	3

CARATTERISTICHE ANTISCIVOLO

Resistenza allo scivolamento (Rd)	UNE-EN 16165-C	Class 2
Resistenza allo scivolamento (R)	EN 16165-B	R10
Resistenza allo scivolamento (a piedi nudi)	EN 16165-A	B
Resistenza allo scivolamento (DCOF)	ANSI A326.3	>0,42

Questo documento ha carattere commerciale e informativo ed è relativo ai pezzi testati. Non potrà essere utilizzato in procedimenti giudiziari o amministrativi, né come perizia tecnica o prova documentale. Immagine non contrattuale.

APE
best *for* you

ANTI-SLIP KYOTO IVORY RECT 120X120



RIFERIMENTO	FORMATO (cm)	SPESSORE (mm)	GRUPPO
A044719	120X120	9,00	PC BIA GL

DIMENSIONI E ASPETTO SUPERFICIALE

Dimensioni, spessore, rettilineità dei lati, planarità, ortogonalità	UNE-EN 14411	Soddisfa tutti i requisiti

PROPRIETÀ FISICHE

Assorbimento d'acqua	EN ISO 10545-03	< 0,5%
Resistenza alla flessione	EN ISO 10545-04	=> 35 N/mm^2
Resistenza all'abrasione (GL: smaltate)	EN ISO10545-07	IV
Resistenza allo shock termico	EN ISO 10545-09	Conforme
Resistenza alla criccatura	EN ISO 10545-11	Conforme
Resistenza al gelo	EN ISO 10545-12	Conforme

PROPRIETÀ CHIMICHE

Resistenza agli acidi	EN ISO 10545-13	GHB
Resistenza agli alcali	EN ISO 10545-13	GLB
Resistenza ai prodotti per la pulizia	EN ISO 10545-13	GA
Resistenza agli additivi per piscine	EN ISO 10545-13	GA
Resistenza alle macchie	EN ISO 10545-14	5

CARATTERISTICHE ANTISCIVOLO

Resistenza allo scivolamento (Rd)	UNE-EN 16165-C	Class 3
Resistenza allo scivolamento (R)	EN 16165-B	R11

apegrupo

Questo documento ha carattere commerciale e informativo ed è relativo ai pezzi testati. Non potrà essere utilizzato in procedimenti giudiziari o amministrativi, né come perizia tecnica o prova documentale. Immagine non contrattuale.

APE
best *for* you

KYOTO IVORY RECT 60X120

RIFERIMENTO	FORMATO (cm)	SPESSORE (mm)	GRUPPO
A044722	60X120	8,30	PC BIA GL



DIMENSIONI E ASPETTO SUPERFICIALE

Dimensioni, spessore, rettilineità dei lati, planarità, ortogonalità	UNE-EN 14411	Soddisfa tutti i requisiti

PROPRIETÀ FISICHE

Assorbimento d'acqua	EN ISO 10545-03	< 0,5%
Resistenza alla flessione	EN ISO 10545-04	=> 35 N/mm^2
Resistenza all'abrasione (GL: smaltate)	EN ISO10545-07	IV
Resistenza allo shock termico	EN ISO 10545-09	Conforme
Resistenza al gelo	EN ISO 10545-12	Conforme

PROPRIETÀ CHIMICHE

Resistenza agli acidi	EN ISO 10545-13	GHB
Resistenza agli alcali	EN ISO 10545-13	GLB
Resistenza ai prodotti per la pulizia	EN ISO 10545-13	GA
Resistenza agli additivi per piscine	EN ISO 10545-13	GA
Resistenza alle macchie	EN ISO 10545-14	3

CARATTERISTICHE ANTISCIVOLO

Resistenza allo scivolamento (Rd)	UNE-EN 16165-C	Class 2
Resistenza allo scivolamento (R)	EN 16165-B	R10
Resistenza allo scivolamento (a piedi nudi)	EN 16165-A	B
Resistenza allo scivolamento (DCOF)	ANSI A326.3	>0,42

Questo documento ha carattere commerciale e informativo ed è relativo ai pezzi testati. Non potrà essere utilizzato in procedimenti giudiziari o amministrativi, né come perizia tecnica o prova documentale. Immagine non contrattuale.

APE
best *for* you

ANTI-SLIP KYOTO IVORY RECT 60X120

RIFERIMENTO	FORMATO (cm)	SPESSORE (mm)	GRUPPO
A044728	60X120	9,00	PC BIA GL



DIMENSIONI E ASPETTO SUPERFICIALE

Dimensioni, spessore, rettilineità dei lati, planarità, ortogonalità	UNE-EN 14411	Soddisfa tutti i requisiti

PROPRIETÀ FISICHE

Assorbimento d'acqua	EN ISO 10545-03	< 0,5%
Resistenza alla flessione	EN ISO 10545-04	=> 35 N/mm^2
Resistenza all'abrasione (GL: smaltate)	EN ISO10545-07	IV
Resistenza allo shock termico	EN ISO 10545-09	Conforme
Resistenza alla criccatura	EN ISO 10545-11	Conforme
Resistenza al gelo	EN ISO 10545-12	Conforme

PROPRIETÀ CHIMICHE

Resistenza agli acidi	EN ISO 10545-13	GHB
Resistenza agli alcali	EN ISO 10545-13	GLB
Resistenza ai prodotti per la pulizia	EN ISO 10545-13	GA
Resistenza agli additivi per piscine	EN ISO 10545-13	GA
Resistenza alle macchie	EN ISO 10545-14	5

CARATTERISTICHE ANTISCIVOLO

Resistenza allo scivolamento (Rd)	UNE-EN 16165-C	Class 3
Resistenza allo scivolamento (R)	EN 16165-B	R11

Questo documento ha carattere commerciale e informativo ed è relativo ai pezzi testati. Non potrà essere utilizzato in procedimenti giudiziari o amministrativi, né come perizia tecnica o prova documentale. Immagine non contrattuale.

APE
best *for* you

AVENSIS IVORY RECT 60X120

RIFERIMENTO	FORMATO (cm)	SPESSORE (mm)	GRUPPO
A044725	60X120	9,40	PC BIA GL



DIMENSIONI E ASPETTO SUPERFICIALE

Dimensioni, spessore, rettilineità dei lati, planarità, ortogonalità	UNE-EN 14411	Soddisfa tutti i requisiti

PROPRIETÀ FISICHE

Assorbimento d'acqua	EN ISO 10545-03	< 0,5%
Resistenza alla flessione	EN ISO 10545-04	=> 35 N/mm^2
Resistenza all'abrasione (GL: smaltate)	EN ISO10545-07	IV
Resistenza allo shock termico	EN ISO 10545-09	Conforme
Resistenza alla criccatura	EN ISO 10545-11	Conforme
Resistenza al gelo	EN ISO 10545-12	Conforme

PROPRIETÀ CHIMICHE

Resistenza agli acidi	EN ISO 10545-13	GHB
Resistenza agli alcali	EN ISO 10545-13	GLB
Resistenza ai prodotti per la pulizia	EN ISO 10545-13	GA
Resistenza agli additivi per piscine	EN ISO 10545-13	GA
Resistenza alle macchie	EN ISO 10545-14	3

Questo documento ha carattere commerciale e informativo ed è relativo ai pezzi testati. Non potrà essere utilizzato in procedimenti giudiziari o amministrativi, né come perizia tecnica o prova documentale. Immagine non contrattuale.

APE
best *for* you



KYOTO IVORY RECT 90X90

RIFERIMENTO	FORMATO (cm)	SPESSORE (mm)	GRUPPO
A045235	90X90	8,90	PC BIA GL

DIMENSIONI E ASPETTO SUPERFICIALE

Dimensioni, spessore, rettilineità dei lati, planarità, ortogonalità	UNE-EN 14411	Soddisfa tutti i requisiti

PROPRIETÀ FISICHE

Assorbimento d'acqua	EN ISO 10545-03	< 0,5%
Resistenza alla flessione	EN ISO 10545-04	=> 35 N/mm^2
Resistenza all'abrasione (GL: smaltate)	EN ISO10545-07	IV
Resistenza allo shock termico	EN ISO 10545-09	Conforme
Resistenza al gelo	EN ISO 10545-12	Conforme

PROPRIETÀ CHIMICHE

Resistenza agli acidi	EN ISO 10545-13	GHB
Resistenza agli alcali	EN ISO 10545-13	GLB
Resistenza ai prodotti per la pulizia	EN ISO 10545-13	GA
Resistenza agli additivi per piscine	EN ISO 10545-13	GA
Resistenza alle macchie	EN ISO 10545-14	3

CARATTERISTICHE ANTISCIVOLO

Resistenza allo scivolamento (Rd)	UNE-EN 16165-C	Class 2
Resistenza allo scivolamento (R)	EN 16165-B	R10
Resistenza allo scivolamento (a piedi nudi)	EN 16165-A	B
Resistenza allo scivolamento (DCOF)	ANSI A326.3	>0,42

Questo documento ha carattere commerciale e informativo ed è relativo ai pezzi testati. Non potrà essere utilizzato in procedimenti giudiziari o amministrativi, né come perizia tecnica o prova documentale. Immagine non contrattuale.

APE
best *for* you

ANTI-SLIP KYOTO IVORY RECT 90X90

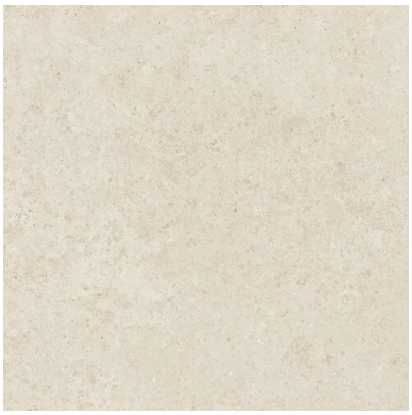

RIFERIMENTO	FORMATO (cm)	SPESSORE (mm)	GRUPPO
A046673	90X90	9,00	PC BIA GL

DIMENSIONI E ASPETTO SUPERFICIALE

PROPRIETÀ FISICHE

Resistenza al gelo	EN ISO 10545-12	Conforme

PROPRIETÀ CHIMICHE

CARATTERISTICHE ANTISCIVOLO

Resistenza allo scivolamento (Rd)	UNE-EN 16165-C	Class 3
Resistenza allo scivolamento (R)	EN 16165-B	R11

Questo documento ha carattere commerciale e informativo ed è relativo ai pezzi testati. Non potrà essere utilizzato in procedimenti giudiziari o amministrativi, né come perizia tecnica o prova documentale. Immagine non contrattuale.

APE
best *for* you



KYOTO IVORY RECT 60X60

RIFERIMENTO	FORMATO (cm)	SPESSORE (mm)	GRUPPO
A044734	60X60	8,40	PC BIA GL

DIMENSIONI E ASPETTO SUPERFICIALE

Dimensioni, spessore, rettilineità dei lati, planarità, ortogonalità	UNE-EN 14411	Soddisfa tutti i requisiti

PROPRIETÀ FISICHE

Assorbimento d'acqua	EN ISO 10545-03	< 0,5%
Resistenza alla flessione	EN ISO 10545-04	=> 35 N/mm^2
Resistenza all'abrasione (GL: smaltate)	EN ISO10545-07	IV
Resistenza allo shock termico	EN ISO 10545-09	Conforme
Resistenza al gelo	EN ISO 10545-12	Conforme

PROPRIETÀ CHIMICHE

Resistenza agli acidi	EN ISO 10545-13	GHB
Resistenza agli alcali	EN ISO 10545-13	GLB
Resistenza ai prodotti per la pulizia	EN ISO 10545-13	GA
Resistenza agli additivi per piscine	EN ISO 10545-13	GA
Resistenza alle macchie	EN ISO 10545-14	3

CARATTERISTICHE ANTISCIVOLO

Resistenza allo scivolamento (Rd)	UNE-EN 16165-C	Class 2
Resistenza allo scivolamento (R)	EN 16165-B	R10
Resistenza allo scivolamento (a piedi nudi)	EN 16165-A	B
Resistenza allo scivolamento (DCOF)	ANSI A326.3	>0,42

apegrupo

Questo documento ha carattere commerciale e informativo ed è relativo ai pezzi testati. Non potrà essere utilizzato in procedimenti giudiziari o amministrativi, né come perizia tecnica o prova documentale. Immagine non contrattuale.

APE
best *for* you

KYOTO IVORY RECT 30X60

RIFERIMENTO	FORMATO (cm)	SPESSORE (mm)	GRUPPO
A047534	30X60	9,10	PC BIA GL



DIMENSIONI E ASPETTO SUPERFICIALE

Dimensioni, spessore, rettilineità dei lati, planarità, ortogonalità	UNE-EN 14411	Soddisfa tutti i requisiti

PROPRIETÀ FISICHE

Assorbimento d'acqua	EN ISO 10545-03	< 0,5%
Resistenza alla flessione	EN ISO 10545-04	=> 35 N/mm^2
Resistenza all'abrasione (GL: smaltate)	EN ISO10545-07	IV
Resistenza allo shock termico	EN ISO 10545-09	Conforme
Resistenza al gelo	EN ISO 10545-12	Conforme

PROPRIETÀ CHIMICHE

Resistenza agli acidi	EN ISO 10545-13	GHB
Resistenza agli alcali	EN ISO 10545-13	GLB
Resistenza ai prodotti per la pulizia	EN ISO 10545-13	GA
Resistenza agli additivi per piscine	EN ISO 10545-13	GA
Resistenza alle macchie	EN ISO 10545-14	3

CARATTERISTICHE ANTISCIVOLO

Resistenza allo scivolamento (Rd)	UNE-EN 16165-C	Class 2
Resistenza allo scivolamento (R)	EN 16165-B	R10
Resistenza allo scivolamento (a piedi nudi)	EN 16165-A	B
Resistenza allo scivolamento (DCOF)	ANSI A326.3	>0,42

Questo documento ha carattere commerciale e informativo ed è relativo ai pezzi testati. Non potrà essere utilizzato in procedimenti giudiziari o amministrativi, né come perizia tecnica o prova documentale. Immagine non contrattuale.

APE
best *for* you

PELDAÑO RECTO ANT. C3 KYOTO IVORY 33X120

RIFERIMENTO	FORMATO (cm)	SPESSORE (mm)	GRUPPO
A044731	33X120	32,30	EXTRUSI



DIMENSIONI E ASPETTO SUPERFICIALE

Dimensioni, spessore, rettilineità dei lati, planarità, ortogonalità	UNE-EN 14411	Soddisfa tutti i requisiti

PROPRIETÀ FISICHE

Assorbimento d'acqua	EN ISO 10545-03	< 0,5%
Resistenza alla flessione	EN ISO 10545-04	=> 30 N/mm^2
Resistenza all'abrasione (GL: smaltate)	EN ISO10545-07	IV
Resistenza allo shock termico	EN ISO 10545-09	Conforme
Resistenza alla criccatura	EN ISO 10545-11	Conforme
Resistenza al gelo	EN ISO 10545-12	Conforme

PROPRIETÀ CHIMICHE

Resistenza agli acidi	EN ISO 10545-13	GLA
Resistenza agli alcali	EN ISO 10545-13	GLA
Resistenza ai prodotti per la pulizia	EN ISO 10545-13	GA
Resistenza agli additivi per piscine	EN ISO 10545-13	GA
Resistenza alle macchie	EN ISO 10545-14	5

CARATTERISTICHE ANTISCIVOLO

Resistenza allo scivolamento (Rd)	UNE-EN 16165-C	Class 3
Resistenza allo scivolamento (R)	EN 16165-B	R11
Resistenza allo scivolamento (a piedi nudi)	EN 16165-A	C

Questo documento ha carattere commerciale e informativo ed è relativo ai pezzi testati. Non potrà essere utilizzato in procedimenti giudiziari o amministrativi, né come perizia tecnica o prova documentale. Immagine non contrattuale.

APE
best *for* you



MOSAICO KYOTO IVORY 30X30 (5X5)

RIFERIMENTO	FORMATO (cm)	SPESSORE (mm)	GRUPPO
A044740	30X30	0,00	PC BIA GL

DIMENSIONI E ASPETTO SUPERFICIALE

PROPRIETÀ FISICHE

Resistenza al gelo	EN ISO 10545-12	Conforme

PROPRIETÀ CHIMICHE

apegrupo

Questo documento ha carattere commerciale e informativo ed è relativo ai pezzi testati. Non potrà essere utilizzato in procedimenti giudiziari o amministrativi, né come perizia tecnica o prova documentale. Immagine non contrattuale.

APE
best *for* you



M-STICK KYOTO IVORY 30X30 (14,3X1,4)

RIFERIMENTO	FORMATO (cm)	SPESSORE (mm)	GRUPPO
A044737	30X30	9,20	PC BIA GL

DIMENSIONI E ASPETTO SUPERFICIALE

PROPRIETÀ FISICHE

Resistenza al gelo	EN ISO 10545-12	Conforme

PROPRIETÀ CHIMICHE

Questo documento ha carattere commerciale e informativo ed è relativo ai pezzi testati. Non potrà essere utilizzato in procedimenti giudiziari o amministrativi, né come perizia tecnica o prova documentale. Immagine non contrattuale.

APE
best *for* you



MALLA KYOTO IVORY 29X27 (HEXA)

RIFERIMENTO	FORMATO (cm)	SPESSORE (mm)	GRUPPO
A044743	29X27	0,00	PC BIA GL

DIMENSIONI E ASPETTO SUPERFICIALE

PROPRIETÀ FISICHE

Resistenza al gelo	EN ISO 10545-12	Conforme

PROPRIETÀ CHIMICHE

Questo documento ha carattere commerciale e informativo ed è relativo ai pezzi testati. Non potrà essere utilizzato in procedimenti giudiziari o amministrativi, né come perizia tecnica o prova documentale. Immagine non contrattuale.

APE
best *for* you

BORDE DESBORDANTE KYOTO IVORY 28X66,5

RIFERIMENTO	FORMATO (cm)	SPESSORE (mm)	GRUPPO
A047520	28X66,5	29,40	EXTRUSI



DIMENSIONI E ASPETTO SUPERFICIALE

Dimensioni, spessore, rettilineità dei lati, planarità, ortogonalità	UNE-EN 14411	Soddisfa tutti i requisiti

PROPRIETÀ FISICHE

Assorbimento d'acqua	EN ISO 10545-03	< 0,5%
Resistenza alla flessione	EN ISO 10545-04	=> 30 N/mm^2
Resistenza all'abrasione (GL: smaltate)	EN ISO10545-07	IV
Resistenza allo shock termico	EN ISO 10545-09	Conforme
Resistenza alla criccatura	EN ISO 10545-11	Conforme
Resistenza al gelo	EN ISO 10545-12	Conforme

PROPRIETÀ CHIMICHE

Resistenza agli acidi	EN ISO 10545-13	GLA
Resistenza agli alcali	EN ISO 10545-13	GLA
Resistenza ai prodotti per la pulizia	EN ISO 10545-13	GA
Resistenza agli additivi per piscine	EN ISO 10545-13	GA
Resistenza alle macchie	EN ISO 10545-14	5

CARATTERISTICHE ANTISCIVOLO

Resistenza allo scivolamento (Rd)	UNE-EN 16165-C	Class 3
Resistenza allo scivolamento (R)	EN 16165-B	R11

apegrupo

Questo documento ha carattere commerciale e informativo ed è relativo ai pezzi testati. Non potrà essere utilizzato in procedimenti giudiziari o amministrativi, né come perizia tecnica o prova documentale. Immagine non contrattuale.

APE
best *for* you

REJILLA MODULAR KYOTO IVORY 24,5X30

RIFERIMENTO	FORMATO (cm)	SPESSORE (mm)	GRUPPO
A047516	24,5X30	28,30	EXTRUSI

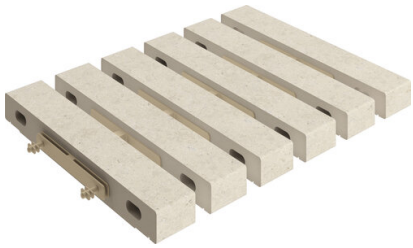

DIMENSIONI E ASPETTO SUPERFICIALE

Dimensioni, spessore, rettilineità dei lati, planarità, ortogonalità	UNE-EN 14411	Soddisfa tutti i requisiti

PROPRIETÀ FISICHE

Assorbimento d'acqua	EN ISO 10545-03	< 0,5%
Resistenza alla flessione	EN ISO 10545-04	=> 30 N/mm^2
Resistenza all'abrasione (GL: smaltate)	EN ISO10545-07	IV
Resistenza allo shock termico	EN ISO 10545-09	Conforme
Resistenza alla criccatura	EN ISO 10545-11	Conforme
Resistenza al gelo	EN ISO 10545-12	Conforme

PROPRIETÀ CHIMICHE

Resistenza agli acidi	EN ISO 10545-13	GLA
Resistenza agli alcali	EN ISO 10545-13	GLA
Resistenza ai prodotti per la pulizia	EN ISO 10545-13	GA
Resistenza agli additivi per piscine	EN ISO 10545-13	GA
Resistenza alle macchie	EN ISO 10545-14	5

CARATTERISTICHE ANTISCIVOLO

Resistenza allo scivolamento (Rd)	UNE-EN 16165-C	Class 3
Resistenza allo scivolamento (R)	EN 16165-B	R11

Questo documento ha carattere commerciale e informativo ed è relativo ai pezzi testati. Non potrà essere utilizzato in procedimenti giudiziari o amministrativi, né come perizia tecnica o prova documentale. Immagine non contrattuale.

APE
best *for* you

PAR ANGULO REJILLA MODULAR KYOTO IVORY 30X30

RIFERIMENTO	FORMATO (cm)	SPESSORE (mm)	GRUPPO
A047524	30X30	0,00	EXTRUSI



DIMENSIONI E ASPETTO SUPERFICIALE

Dimensioni, spessore, rettilineità dei lati, planarità, ortogonalità	UNE-EN 14411	Soddisfa tutti i requisiti

PROPRIETÀ FISICHE

Assorbimento d'acqua	EN ISO 10545-03	< 0,5%
Resistenza alla flessione	EN ISO 10545-04	=> 30 N/mm^2
Resistenza all'abrasione (GL: smaltate)	EN ISO10545-07	IV
Resistenza allo shock termico	EN ISO 10545-09	Conforme
Resistenza alla criccatura	EN ISO 10545-11	Conforme
Resistenza al gelo	EN ISO 10545-12	Conforme

PROPRIETÀ CHIMICHE

Resistenza agli acidi	EN ISO 10545-13	GLA
Resistenza agli alcali	EN ISO 10545-13	GLA
Resistenza ai prodotti per la pulizia	EN ISO 10545-13	GA
Resistenza agli additivi per piscine	EN ISO 10545-13	GA
Resistenza alle macchie	EN ISO 10545-14	5

CARATTERISTICHE ANTISCIVOLO

Resistenza allo scivolamento (Rd)	UNE-EN 16165-C	Class 3
Resistenza allo scivolamento (R)	EN 16165-B	R11

Questo documento ha carattere commerciale e informativo ed è relativo ai pezzi testati. Non potrà essere utilizzato in procedimenti giudiziari o amministrativi, né come perizia tecnica o prova documentale. Immagine non contrattuale.

APE
best *for* you

KYOTO IVORY RECT 30X90

RIFERIMENTO	FORMATO (cm)	SPESSORE (mm)	GRUPPO
A044746	30X90	8,10	REVESTI



DIMENSIONI E ASPETTO SUPERFICIALE

Dimensioni, spessore, rettilineità dei lati, planarità, ortogonalità	UNE-EN 14411	Soddisfa tutti i requisiti

PROPRIETÀ FISICHE

Assorbimento d'acqua	EN ISO 10545-03	< 0,5%
Resistenza alla flessione	EN ISO 10545-04	=> 35 N/mm^2
Resistenza all'abrasione (GL: smaltate)	EN ISO10545-07	IV
Resistenza allo shock termico	EN ISO 10545-09	Conforme

PROPRIETÀ CHIMICHE

Resistenza agli acidi	EN ISO 10545-13	GHB
Resistenza agli alcali	EN ISO 10545-13	BGLC
Resistenza ai prodotti per la pulizia	EN ISO 10545-13	GA
Resistenza agli additivi per piscine	EN ISO 10545-13	GA

CARATTERISTICHE ANTISCIVOLO

Resistenza allo scivolamento (a piedi nudi)	EN 16165-A	B
Resistenza allo scivolamento (DCOF)	ANSI A326.3	>0,42

Questo documento ha carattere commerciale e informativo ed è relativo ai pezzi testati. Non potrà essere utilizzato in procedimenti giudiziari o amministrativi, né come perizia tecnica o prova documentale. Immagine non contrattuale.

APE
best *for* you

TEZA IVORY RECT 30X90

RIFERIMENTO	FORMATO (cm)	SPESSORE (mm)	GRUPPO
A044750	30X90	10,10	REVESTI



DIMENSIONI E ASPETTO SUPERFICIALE

PROPRIETÀ FISICHE

PROPRIETÀ CHIMICHE

apegrupo

Questo documento ha carattere commerciale e informativo ed è relativo ai pezzi testati. Non potrà essere utilizzato in procedimenti giudiziari o amministrativi, né come perizia tecnica o prova documentale. Immagine non contrattuale.

APE
best *for* you



KYOTO BEIGE RECT 120X120

RIFERIMENTO	FORMATO (cm)	SPESSORE (mm)	GRUPPO
A044716	120X120	9,00	PC BIA GL

DIMENSIONI E ASPETTO SUPERFICIALE

Dimensioni, spessore, rettilineità dei lati, planarità, ortogonalità	UNE-EN 14411	Soddisfa tutti i requisiti

PROPRIETÀ FISICHE

Assorbimento d'acqua	EN ISO 10545-03	< 0,5%
Resistenza alla flessione	EN ISO 10545-04	=> 35 N/mm^2
Resistenza all'abrasione (GL: smaltate)	EN ISO10545-07	IV
Resistenza allo shock termico	EN ISO 10545-09	Conforme
Resistenza al gelo	EN ISO 10545-12	Conforme

PROPRIETÀ CHIMICHE

Resistenza agli acidi	EN ISO 10545-13	GHB
Resistenza agli alcali	EN ISO 10545-13	GLB
Resistenza ai prodotti per la pulizia	EN ISO 10545-13	GA
Resistenza agli additivi per piscine	EN ISO 10545-13	GA
Resistenza alle macchie	EN ISO 10545-14	3

CARATTERISTICHE ANTISCIVOLO

Resistenza allo scivolamento (Rd)	UNE-EN 16165-C	Class 2
Resistenza allo scivolamento (R)	EN 16165-B	R10
Resistenza allo scivolamento (a piedi nudi)	EN 16165-A	B
Resistenza allo scivolamento (DCOF)	ANSI A326.3	>0,42

Questo documento ha carattere commerciale e informativo ed è relativo ai pezzi testati. Non potrà essere utilizzato in procedimenti giudiziari o amministrativi, né come perizia tecnica o prova documentale. Immagine non contrattuale.

APE
best *for* you

ANTI-SLIP KYOTO BEIGE RECT 120X120

RIFERIMENTO	FORMATO (cm)	SPESSORE (mm)	GRUPPO
A044720	120X120	9,00	PC BIA GL



DIMENSIONI E ASPETTO SUPERFICIALE

Dimensioni, spessore, rettilineità dei lati, planarità, ortogonalità	UNE-EN 14411	Soddisfa tutti i requisiti

PROPRIETÀ FISICHE

Assorbimento d'acqua	EN ISO 10545-03	< 0,5%
Resistenza alla flessione	EN ISO 10545-04	=> 35 N/mm^2
Resistenza all'abrasione (GL: smaltate)	EN ISO10545-07	IV
Resistenza allo shock termico	EN ISO 10545-09	Conforme
Resistenza alla criccatura	EN ISO 10545-11	Conforme
Resistenza al gelo	EN ISO 10545-12	Conforme

PROPRIETÀ CHIMICHE

Resistenza agli acidi	EN ISO 10545-13	GHB
Resistenza agli alcali	EN ISO 10545-13	GLB
Resistenza ai prodotti per la pulizia	EN ISO 10545-13	GA
Resistenza agli additivi per piscine	EN ISO 10545-13	GA
Resistenza alle macchie	EN ISO 10545-14	5

CARATTERISTICHE ANTISCIVOLO

Resistenza allo scivolamento (Rd)	UNE-EN 16165-C	Class 3
Resistenza allo scivolamento (R)	EN 16165-B	R11

apegrupo

Questo documento ha carattere commerciale e informativo ed è relativo ai pezzi testati. Non potrà essere utilizzato in procedimenti giudiziari o amministrativi, né come perizia tecnica o prova documentale. Immagine non contrattuale.

APE
best *for* you

KYOTO BEIGE RECT 60X120

RIFERIMENTO	FORMATO (cm)	SPESSORE (mm)	GRUPPO
A044723	60X120	8,80	PC BIA GL



DIMENSIONI E ASPETTO SUPERFICIALE

Dimensioni, spessore, rettilineità dei lati, planarità, ortogonalità	UNE-EN 14411	Soddisfa tutti i requisiti

PROPRIETÀ FISICHE

Assorbimento d'acqua	EN ISO 10545-03	< 0,5%
Resistenza alla flessione	EN ISO 10545-04	=> 35 N/mm^2
Resistenza all'abrasione (GL: smaltate)	EN ISO10545-07	IV
Resistenza allo shock termico	EN ISO 10545-09	Conforme
Resistenza al gelo	EN ISO 10545-12	Conforme

PROPRIETÀ CHIMICHE

Resistenza agli acidi	EN ISO 10545-13	GHB
Resistenza agli alcali	EN ISO 10545-13	GLB
Resistenza ai prodotti per la pulizia	EN ISO 10545-13	GA
Resistenza agli additivi per piscine	EN ISO 10545-13	GA
Resistenza alle macchie	EN ISO 10545-14	3

CARATTERISTICHE ANTISCIVOLO

Resistenza allo scivolamento (Rd)	UNE-EN 16165-C	Class 2
Resistenza allo scivolamento (R)	EN 16165-B	R10
Resistenza allo scivolamento (a piedi nudi)	EN 16165-A	B
Resistenza allo scivolamento (DCOF)	ANSI A326.3	>0,42

Questo documento ha carattere commerciale e informativo ed è relativo ai pezzi testati. Non potrà essere utilizzato in procedimenti giudiziari o amministrativi, né come perizia tecnica o prova documentale. Immagine non contrattuale.

APE
best *for* you

ANTI-SLIP KYOTO BEIGE RECT 60X120

RIFERIMENTO	FORMATO (cm)	SPESSORE (mm)	GRUPPO
A044729	60X120	8,80	PC BIA GL



DIMENSIONI E ASPETTO SUPERFICIALE

Dimensioni, spessore, rettilineità dei lati, planarità, ortogonalità	UNE-EN 14411	Soddisfa tutti i requisiti

PROPRIETÀ FISICHE

Assorbimento d'acqua	EN ISO 10545-03	< 0,5%
Resistenza alla flessione	EN ISO 10545-04	=> 35 N/mm^2
Resistenza all'abrasione (GL: smaltate)	EN ISO10545-07	IV
Resistenza allo shock termico	EN ISO 10545-09	Conforme
Resistenza alla criccatura	EN ISO 10545-11	Conforme
Resistenza al gelo	EN ISO 10545-12	Conforme

PROPRIETÀ CHIMICHE

Resistenza agli acidi	EN ISO 10545-13	GHB
Resistenza agli alcali	EN ISO 10545-13	GLB
Resistenza ai prodotti per la pulizia	EN ISO 10545-13	GA
Resistenza agli additivi per piscine	EN ISO 10545-13	GA
Resistenza alle macchie	EN ISO 10545-14	5

CARATTERISTICHE ANTISCIVOLO

Resistenza allo scivolamento (Rd)	UNE-EN 16165-C	Class 3
Resistenza allo scivolamento (R)	EN 16165-B	R11

Questo documento ha carattere commerciale e informativo ed è relativo ai pezzi testati. Non potrà essere utilizzato in procedimenti giudiziari o amministrativi, né come perizia tecnica o prova documentale. Immagine non contrattuale.

APE
best *for* you

AVENSIS BEIGE RECT 60X120

RIFERIMENTO	FORMATO (cm)	SPESSORE (mm)	GRUPPO
A044726	60X120	8,90	PC BIA GL



DIMENSIONI E ASPETTO SUPERFICIALE

Dimensioni, spessore, rettilineità dei lati, planarità, ortogonalità	UNE-EN 14411	Soddisfa tutti i requisiti

PROPRIETÀ FISICHE

Assorbimento d'acqua	EN ISO 10545-03	< 0,5%
Resistenza alla flessione	EN ISO 10545-04	=> 35 N/mm^2
Resistenza all'abrasione (GL: smaltate)	EN ISO10545-07	IV
Resistenza allo shock termico	EN ISO 10545-09	Conforme
Resistenza alla criccatura	EN ISO 10545-11	Conforme
Resistenza al gelo	EN ISO 10545-12	Conforme

PROPRIETÀ CHIMICHE

Resistenza agli acidi	EN ISO 10545-13	GHB
Resistenza agli alcali	EN ISO 10545-13	GLB
Resistenza ai prodotti per la pulizia	EN ISO 10545-13	GA
Resistenza agli additivi per piscine	EN ISO 10545-13	GA
Resistenza alle macchie	EN ISO 10545-14	3

Questo documento ha carattere commerciale e informativo ed è relativo ai pezzi testati. Non potrà essere utilizzato in procedimenti giudiziari o amministrativi, né come perizia tecnica o prova documentale. Immagine non contrattuale.

APE
best *for* you



KYOTO BEIGE RECT 90X90

RIFERIMENTO	FORMATO (cm)	SPESSORE (mm)	GRUPPO
A045236	90X90	8,90	PC BIA GL

DIMENSIONI E ASPETTO SUPERFICIALE

Dimensioni, spessore, rettilineità dei lati, planarità, ortogonalità	UNE-EN 14411	Soddisfa tutti i requisiti

PROPRIETÀ FISICHE

Assorbimento d'acqua	EN ISO 10545-03	< 0,5%
Resistenza alla flessione	EN ISO 10545-04	=> 35 N/mm^2
Resistenza all'abrasione (GL: smaltate)	EN ISO10545-07	IV
Resistenza allo shock termico	EN ISO 10545-09	Conforme
Resistenza al gelo	EN ISO 10545-12	Conforme

PROPRIETÀ CHIMICHE

Resistenza agli acidi	EN ISO 10545-13	GHB
Resistenza agli alcali	EN ISO 10545-13	GLB
Resistenza ai prodotti per la pulizia	EN ISO 10545-13	GA
Resistenza agli additivi per piscine	EN ISO 10545-13	GA
Resistenza alle macchie	EN ISO 10545-14	3

CARATTERISTICHE ANTISCIVOLO

Resistenza allo scivolamento (Rd)	UNE-EN 16165-C	Class 2
Resistenza allo scivolamento (R)	EN 16165-B	R10
Resistenza allo scivolamento (a piedi nudi)	EN 16165-A	B
Resistenza allo scivolamento (DCOF)	ANSI A326.3	>0,42

apegrupo

Questo documento ha carattere commerciale e informativo ed è relativo ai pezzi testati. Non potrà essere utilizzato in procedimenti giudiziari o amministrativi, né come perizia tecnica o prova documentale. Immagine non contrattuale.

APE
best *for* you

ANTI-SLIP KYOTO BEIGE RECT 90X90



RIFERIMENTO	FORMATO (cm)	SPESSORE (mm)	GRUPPO
A046674	90X90	8,80	PC BIA GL

DIMENSIONI E ASPETTO SUPERFICIALE

PROPRIETÀ FISICHE

Resistenza al gelo	EN ISO 10545-12	Conforme

PROPRIETÀ CHIMICHE

CARATTERISTICHE ANTISCIVOLO

Resistenza allo scivolamento (Rd)	UNE-EN 16165-C	Class 3
Resistenza allo scivolamento (R)	EN 16165-B	R11

apegrupo

Questo documento ha carattere commerciale e informativo ed è relativo ai pezzi testati. Non potrà essere utilizzato in procedimenti giudiziari o amministrativi, né come perizia tecnica o prova documentale. Immagine non contrattuale.

APE
best *for* you



KYOTO BEIGE RECT 60X60

RIFERIMENTO	FORMATO (cm)	SPESSORE (mm)	GRUPPO
A044735	60X60	8,70	PC BIA GL

DIMENSIONI E ASPETTO SUPERFICIALE

Dimensioni, spessore, rettilineità dei lati, planarità, ortogonalità	UNE-EN 14411	Soddisfa tutti i requisiti

PROPRIETÀ FISICHE

Assorbimento d'acqua	EN ISO 10545-03	< 0,5%
Resistenza alla flessione	EN ISO 10545-04	=> 35 N/mm^2
Resistenza all'abrasione (GL: smaltate)	EN ISO10545-07	IV
Resistenza allo shock termico	EN ISO 10545-09	Conforme
Resistenza al gelo	EN ISO 10545-12	Conforme

PROPRIETÀ CHIMICHE

Resistenza agli acidi	EN ISO 10545-13	GHB
Resistenza agli alcali	EN ISO 10545-13	GLB
Resistenza ai prodotti per la pulizia	EN ISO 10545-13	GA
Resistenza agli additivi per piscine	EN ISO 10545-13	GA
Resistenza alle macchie	EN ISO 10545-14	3

CARATTERISTICHE ANTISCIVOLO

Resistenza allo scivolamento (Rd)	UNE-EN 16165-C	Class 2
Resistenza allo scivolamento (R)	EN 16165-B	R10
Resistenza allo scivolamento (a piedi nudi)	EN 16165-A	B
Resistenza allo scivolamento (DCOF)	ANSI A326.3	>0,42

apegrupo

Questo documento ha carattere commerciale e informativo ed è relativo ai pezzi testati. Non potrà essere utilizzato in procedimenti giudiziari o amministrativi, né come perizia tecnica o prova documentale. Immagine non contrattuale.

APE
best *for* you

KYOTO BEIGE RECT 30X60

RIFERIMENTO	FORMATO (cm)	SPESSORE (mm)	GRUPPO
A047535	30X60	8,40	PC BIA GL



DIMENSIONI E ASPETTO SUPERFICIALE

Dimensioni, spessore, rettilineità dei lati, planarità, ortogonalità	UNE-EN 14411	Soddisfa tutti i requisiti

PROPRIETÀ FISICHE

Assorbimento d'acqua	EN ISO 10545-03	< 0,5%
Resistenza alla flessione	EN ISO 10545-04	=> 35 N/mm^2
Resistenza all'abrasione (GL: smaltate)	EN ISO10545-07	IV
Resistenza allo shock termico	EN ISO 10545-09	Conforme
Resistenza al gelo	EN ISO 10545-12	Conforme

PROPRIETÀ CHIMICHE

Resistenza agli acidi	EN ISO 10545-13	GHB
Resistenza agli alcali	EN ISO 10545-13	GLB
Resistenza ai prodotti per la pulizia	EN ISO 10545-13	GA
Resistenza agli additivi per piscine	EN ISO 10545-13	GA
Resistenza alle macchie	EN ISO 10545-14	3

CARATTERISTICHE ANTISCIVOLO

Resistenza allo scivolamento (Rd)	UNE-EN 16165-C	Class 2
Resistenza allo scivolamento (R)	EN 16165-B	R10
Resistenza allo scivolamento (a piedi nudi)	EN 16165-A	B
Resistenza allo scivolamento (DCOF)	ANSI A326.3	>0,42

Questo documento ha carattere commerciale e informativo ed è relativo ai pezzi testati. Non potrà essere utilizzato in procedimenti giudiziari o amministrativi, né come perizia tecnica o prova documentale. Immagine non contrattuale.

APE
best *for* you

PELDAÑO RECTO ANT. C3 KYOTO BEIGE 33X120

RIFERIMENTO	FORMATO (cm)	SPESSORE (mm)	GRUPPO
A044732	33X120	31,70	EXTRUSI



DIMENSIONI E ASPETTO SUPERFICIALE

Dimensioni, spessore, rettilineità dei lati, planarità, ortogonalità	UNE-EN 14411	Soddisfa tutti i requisiti

PROPRIETÀ FISICHE

Assorbimento d'acqua	EN ISO 10545-03	< 0,5%
Resistenza alla flessione	EN ISO 10545-04	=> 30 N/mm^2
Resistenza all'abrasione (GL: smaltate)	EN ISO10545-07	IV
Resistenza allo shock termico	EN ISO 10545-09	Conforme
Resistenza alla criccatura	EN ISO 10545-11	Conforme
Resistenza al gelo	EN ISO 10545-12	Conforme

PROPRIETÀ CHIMICHE

Resistenza agli acidi	EN ISO 10545-13	GLA
Resistenza agli alcali	EN ISO 10545-13	GLA
Resistenza ai prodotti per la pulizia	EN ISO 10545-13	GA
Resistenza agli additivi per piscine	EN ISO 10545-13	GA
Resistenza alle macchie	EN ISO 10545-14	5

CARATTERISTICHE ANTISCIVOLO

Resistenza allo scivolamento (Rd)	UNE-EN 16165-C	Class 3
Resistenza allo scivolamento (R)	EN 16165-B	R11
Resistenza allo scivolamento (a piedi nudi)	EN 16165-A	C

Questo documento ha carattere commerciale e informativo ed è relativo ai pezzi testati. Non potrà essere utilizzato in procedimenti giudiziari o amministrativi, né come perizia tecnica o prova documentale. Immagine non contrattuale.

APE
best *for* you



MOSAICO KYOTO BEIGE 30X30 (5X5)

RIFERIMENTO	FORMATO (cm)	SPESSORE (mm)	GRUPPO
A044741	30X30	9,30	PC BIA GL

DIMENSIONI E ASPETTO SUPERFICIALE

PROPRIETÀ FISICHE

Resistenza al gelo	EN ISO 10545-12	Conforme

PROPRIETÀ CHIMICHE

Questo documento ha carattere commerciale e informativo ed è relativo ai pezzi testati. Non potrà essere utilizzato in procedimenti giudiziari o amministrativi, né come perizia tecnica o prova documentale. Immagine non contrattuale.

APE
best *for* you



M-STICK KYOTO BEIGE 30X30 (14,3X1,4)

RIFERIMENTO	FORMATO (cm)	SPESSORE (mm)	GRUPPO
A044738	30X30	9,20	PC BIA GL

DIMENSIONI E ASPETTO SUPERFICIALE

PROPRIETÀ FISICHE

Resistenza al gelo	EN ISO 10545-12	Conforme

PROPRIETÀ CHIMICHE

Questo documento ha carattere commerciale e informativo ed è relativo ai pezzi testati. Non potrà essere utilizzato in procedimenti giudiziari o amministrativi, né come perizia tecnica o prova documentale. Immagine non contrattuale.

APE
best *for* you



MALLA KYOTO BEIGE 29X27 (HEXA)

RIFERIMENTO	FORMATO (cm)	SPESSORE (mm)	GRUPPO
A044744	29X27	0,00	PC BIA GL

DIMENSIONI E ASPETTO SUPERFICIALE

PROPRIETÀ FISICHE

Resistenza al gelo	EN ISO 10545-12	Conforme

PROPRIETÀ CHIMICHE

apegrupo

Questo documento ha carattere commerciale e informativo ed è relativo ai pezzi testati. Non potrà essere utilizzato in procedimenti giudiziari o amministrativi, né come perizia tecnica o prova documentale. Immagine non contrattuale.

APE
best *for* you

BORDE DESBORDANTE KYOTO BEIGE 28X66,5

RIFERIMENTO	FORMATO (cm)	SPESSORE (mm)	GRUPPO
A047521	28X66,5	29,40	EXTRUSI



DIMENSIONI E ASPETTO SUPERFICIALE

Dimensioni, spessore, rettilineità dei lati, planarità, ortogonalità	UNE-EN 14411	Soddisfa tutti i requisiti

PROPRIETÀ FISICHE

Assorbimento d'acqua	EN ISO 10545-03	< 0,5%
Resistenza alla flessione	EN ISO 10545-04	=> 30 N/mm^2
Resistenza all'abrasione (GL: smaltate)	EN ISO10545-07	IV
Resistenza allo shock termico	EN ISO 10545-09	Conforme
Resistenza alla criccatura	EN ISO 10545-11	Conforme
Resistenza al gelo	EN ISO 10545-12	Conforme

PROPRIETÀ CHIMICHE

Resistenza agli acidi	EN ISO 10545-13	GLA
Resistenza agli alcali	EN ISO 10545-13	GLA
Resistenza ai prodotti per la pulizia	EN ISO 10545-13	GA
Resistenza agli additivi per piscine	EN ISO 10545-13	GA
Resistenza alle macchie	EN ISO 10545-14	5

CARATTERISTICHE ANTISCIVOLO

Resistenza allo scivolamento (Rd)	UNE-EN 16165-C	Class 3
Resistenza allo scivolamento (R)	EN 16165-B	R11

Questo documento ha carattere commerciale e informativo ed è relativo ai pezzi testati. Non potrà essere utilizzato in procedimenti giudiziari o amministrativi, né come perizia tecnica o prova documentale. Immagine non contrattuale.

APE
best *for* you

REJILLA MODULAR KYOTO BEIGE 24,5X30

RIFERIMENTO	FORMATO (cm)	SPESSORE (mm)	GRUPPO
A047517	24,5X30	28,60	EXTRUSI

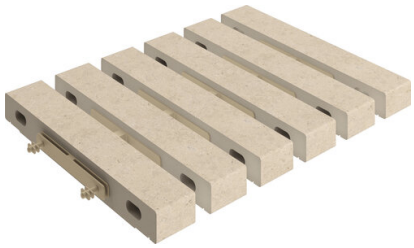

DIMENSIONI E ASPETTO SUPERFICIALE

Dimensioni, spessore, rettilineità dei lati, planarità, ortogonalità	UNE-EN 14411	Soddisfa tutti i requisiti

PROPRIETÀ FISICHE

Assorbimento d'acqua	EN ISO 10545-03	< 0,5%
Resistenza alla flessione	EN ISO 10545-04	=> 30 N/mm^2
Resistenza all'abrasione (GL: smaltate)	EN ISO10545-07	IV
Resistenza allo shock termico	EN ISO 10545-09	Conforme
Resistenza alla criccatura	EN ISO 10545-11	Conforme
Resistenza al gelo	EN ISO 10545-12	Conforme

PROPRIETÀ CHIMICHE

Resistenza agli acidi	EN ISO 10545-13	GLA
Resistenza agli alcali	EN ISO 10545-13	GLA
Resistenza ai prodotti per la pulizia	EN ISO 10545-13	GA
Resistenza agli additivi per piscine	EN ISO 10545-13	GA
Resistenza alle macchie	EN ISO 10545-14	5

CARATTERISTICHE ANTISCIVOLO

Resistenza allo scivolamento (Rd)	UNE-EN 16165-C	Class 3
Resistenza allo scivolamento (R)	EN 16165-B	R11

apegrupo

Questo documento ha carattere commerciale e informativo ed è relativo ai pezzi testati. Non potrà essere utilizzato in procedimenti giudiziari o amministrativi, né come perizia tecnica o prova documentale. Immagine non contrattuale.

APE
best *for* you

PAR ANGULO REJILLA MODULAR KYOTO BEIGE 30X30

RIFERIMENTO	FORMATO (cm)	SPESSORE (mm)	GRUPPO
A047525	30X30	0,00	EXTRUSI



DIMENSIONI E ASPETTO SUPERFICIALE

Dimensioni, spessore, rettilineità dei lati, planarità, ortogonalità	UNE-EN 14411	Soddisfa tutti i requisiti

PROPRIETÀ FISICHE

Assorbimento d'acqua	EN ISO 10545-03	< 0,5%
Resistenza alla flessione	EN ISO 10545-04	=> 30 N/mm^2
Resistenza all'abrasione (GL: smaltate)	EN ISO10545-07	IV
Resistenza allo shock termico	EN ISO 10545-09	Conforme
Resistenza alla criccatura	EN ISO 10545-11	Conforme
Resistenza al gelo	EN ISO 10545-12	Conforme

PROPRIETÀ CHIMICHE

Resistenza agli acidi	EN ISO 10545-13	GLA
Resistenza agli alcali	EN ISO 10545-13	GLA
Resistenza ai prodotti per la pulizia	EN ISO 10545-13	GA
Resistenza agli additivi per piscine	EN ISO 10545-13	GA
Resistenza alle macchie	EN ISO 10545-14	5

CARATTERISTICHE ANTISCIVOLO

Resistenza allo scivolamento (Rd)	UNE-EN 16165-C	Class 3
Resistenza allo scivolamento (R)	EN 16165-B	R11

Questo documento ha carattere commerciale e informativo ed è relativo ai pezzi testati. Non potrà essere utilizzato in procedimenti giudiziari o amministrativi, né come perizia tecnica o prova documentale. Immagine non contrattuale.

APE
best *for* you



KYOTO TAUPE RECT 120X120

RIFERIMENTO	FORMATO (cm)	SPESSORE (mm)	GRUPPO
A044717	120X120	9,00	PC BIA GL

DIMENSIONI E ASPETTO SUPERFICIALE

Dimensioni, spessore, rettilineità dei lati, planarità, ortogonalità	UNE-EN 14411	Soddisfa tutti i requisiti

PROPRIETÀ FISICHE

Assorbimento d'acqua	EN ISO 10545-03	< 0,5%
Resistenza alla flessione	EN ISO 10545-04	=> 35 N/mm^2
Resistenza all'abrasione (GL: smaltate)	EN ISO10545-07	IV
Resistenza allo shock termico	EN ISO 10545-09	Conforme
Resistenza al gelo	EN ISO 10545-12	Conforme

PROPRIETÀ CHIMICHE

Resistenza agli acidi	EN ISO 10545-13	GHB
Resistenza agli alcali	EN ISO 10545-13	GLB
Resistenza ai prodotti per la pulizia	EN ISO 10545-13	GA
Resistenza agli additivi per piscine	EN ISO 10545-13	GA
Resistenza alle macchie	EN ISO 10545-14	3

CARATTERISTICHE ANTISCIVOLO

Resistenza allo scivolamento (Rd)	UNE-EN 16165-C	Class 2
Resistenza allo scivolamento (R)	EN 16165-B	R10
Resistenza allo scivolamento (a piedi nudi)	EN 16165-A	B
Resistenza allo scivolamento (DCOF)	ANSI A326.3	>0,42

apegrupo

Questo documento ha carattere commerciale e informativo ed è relativo ai pezzi testati. Non potrà essere utilizzato in procedimenti giudiziari o amministrativi, né come perizia tecnica o prova documentale. Immagine non contrattuale.

APE
best *for* you



ANTI-SLIP KYOTO TAUPE RECT 120X120

RIFERIMENTO	FORMATO (cm)	SPESSORE (mm)	GRUPPO
A044721	120X120	9,00	PC BIA GL

DIMENSIONI E ASPETTO SUPERFICIALE

Dimensioni, spessore, rettilineità dei lati, planarità, ortogonalità	UNE-EN 14411	Soddisfa tutti i requisiti

PROPRIETÀ FISICHE

Assorbimento d'acqua	EN ISO 10545-03	< 0,5%
Resistenza alla flessione	EN ISO 10545-04	=> 35 N/mm^2
Resistenza all'abrasione (GL: smaltate)	EN ISO10545-07	IV
Resistenza allo shock termico	EN ISO 10545-09	Conforme
Resistenza alla criccatura	EN ISO 10545-11	Conforme
Resistenza al gelo	EN ISO 10545-12	Conforme

PROPRIETÀ CHIMICHE

Resistenza agli acidi	EN ISO 10545-13	GHB
Resistenza agli alcali	EN ISO 10545-13	GLB
Resistenza ai prodotti per la pulizia	EN ISO 10545-13	GA
Resistenza agli additivi per piscine	EN ISO 10545-13	GA
Resistenza alle macchie	EN ISO 10545-14	5

CARATTERISTICHE ANTISCIVOLO

Resistenza allo scivolamento (Rd)	UNE-EN 16165-C	Class 3
Resistenza allo scivolamento (R)	EN 16165-B	R11

Questo documento ha carattere commerciale e informativo ed è relativo ai pezzi testati. Non potrà essere utilizzato in procedimenti giudiziari o amministrativi, né come perizia tecnica o prova documentale. Immagine non contrattuale.

APE
best *for* you

KYOTO TAUPE RECT 60X120

RIFERIMENTO	FORMATO (cm)	SPESSORE (mm)	GRUPPO
A044724	60X120	9,00	PC BIA GL



DIMENSIONI E ASPETTO SUPERFICIALE

Dimensioni, spessore, rettilineità dei lati, planarità, ortogonalità	UNE-EN 14411	Soddisfa tutti i requisiti

PROPRIETÀ FISICHE

Assorbimento d'acqua	EN ISO 10545-03	< 0,5%
Resistenza alla flessione	EN ISO 10545-04	=> 35 N/mm^2
Resistenza all'abrasione (GL: smaltate)	EN ISO10545-07	IV
Resistenza allo shock termico	EN ISO 10545-09	Conforme
Resistenza al gelo	EN ISO 10545-12	Conforme

PROPRIETÀ CHIMICHE

Resistenza agli acidi	EN ISO 10545-13	GHB
Resistenza agli alcali	EN ISO 10545-13	GLB
Resistenza ai prodotti per la pulizia	EN ISO 10545-13	GA
Resistenza agli additivi per piscine	EN ISO 10545-13	GA
Resistenza alle macchie	EN ISO 10545-14	3

CARATTERISTICHE ANTISCIVOLO

Resistenza allo scivolamento (Rd)	UNE-EN 16165-C	Class 2
Resistenza allo scivolamento (R)	EN 16165-B	R10
Resistenza allo scivolamento (a piedi nudi)	EN 16165-A	B
Resistenza allo scivolamento (DCOF)	ANSI A326.3	>0,42

Questo documento ha carattere commerciale e informativo ed è relativo ai pezzi testati. Non potrà essere utilizzato in procedimenti giudiziari o amministrativi, né come perizia tecnica o prova documentale. Immagine non contrattuale.

APE
best *for* you

ANTI-SLIP KYOTO TAUPE RECT 60X120

RIFERIMENTO	FORMATO (cm)	SPESSORE (mm)	GRUPPO
A044730	60X120	8,80	PC BIA GL



DIMENSIONI E ASPETTO SUPERFICIALE

Dimensioni, spessore, rettilineità dei lati, planarità, ortogonalità	UNE-EN 14411	Soddisfa tutti i requisiti

PROPRIETÀ FISICHE

Assorbimento d'acqua	EN ISO 10545-03	< 0,5%
Resistenza alla flessione	EN ISO 10545-04	=> 35 N/mm^2
Resistenza all'abrasione (GL: smaltate)	EN ISO10545-07	IV
Resistenza allo shock termico	EN ISO 10545-09	Conforme
Resistenza alla criccatura	EN ISO 10545-11	Conforme
Resistenza al gelo	EN ISO 10545-12	Conforme

PROPRIETÀ CHIMICHE

Resistenza agli acidi	EN ISO 10545-13	GHB
Resistenza agli alcali	EN ISO 10545-13	GLB
Resistenza ai prodotti per la pulizia	EN ISO 10545-13	GA
Resistenza agli additivi per piscine	EN ISO 10545-13	GA
Resistenza alle macchie	EN ISO 10545-14	5

CARATTERISTICHE ANTISCIVOLO

Resistenza allo scivolamento (Rd)	UNE-EN 16165-C	Class 3
Resistenza allo scivolamento (R)	EN 16165-B	R11

Questo documento ha carattere commerciale e informativo ed è relativo ai pezzi testati. Non potrà essere utilizzato in procedimenti giudiziari o amministrativi, né come perizia tecnica o prova documentale. Immagine non contrattuale.

APE
best *for* you

AVENSIS TAUPE RECT 60X120

RIFERIMENTO	FORMATO (cm)	SPESSORE (mm)	GRUPPO
A044727	60X120	8,90	PC BIA GL



DIMENSIONI E ASPETTO SUPERFICIALE

Dimensioni, spessore, rettilineità dei lati, planarità, ortogonalità	UNE-EN 14411	Soddisfa tutti i requisiti

PROPRIETÀ FISICHE

Assorbimento d'acqua	EN ISO 10545-03	< 0,5%
Resistenza alla flessione	EN ISO 10545-04	=> 35 N/mm^2
Resistenza all'abrasione (GL: smaltate)	EN ISO10545-07	IV
Resistenza allo shock termico	EN ISO 10545-09	Conforme
Resistenza alla criccatura	EN ISO 10545-11	Conforme
Resistenza al gelo	EN ISO 10545-12	Conforme

PROPRIETÀ CHIMICHE

Resistenza agli acidi	EN ISO 10545-13	GHB
Resistenza agli alcali	EN ISO 10545-13	GLB
Resistenza ai prodotti per la pulizia	EN ISO 10545-13	GA
Resistenza agli additivi per piscine	EN ISO 10545-13	GA
Resistenza alle macchie	EN ISO 10545-14	3

Questo documento ha carattere commerciale e informativo ed è relativo ai pezzi testati. Non potrà essere utilizzato in procedimenti giudiziari o amministrativi, né come perizia tecnica o prova documentale. Immagine non contrattuale.

APE
best *for* you

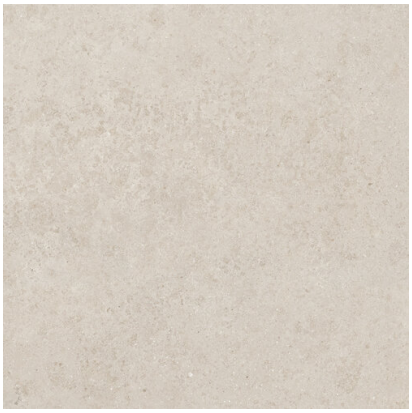

KYOTO TAUPE RECT 90X90

RIFERIMENTO	FORMATO (cm)	SPESSORE (mm)	GRUPPO
A045237	90X90	8,90	PC BIA GL

DIMENSIONI E ASPETTO SUPERFICIALE

Dimensioni, spessore, rettilineità dei lati, planarità, ortogonalità	UNE-EN 14411	Soddisfa tutti i requisiti

PROPRIETÀ FISICHE

Assorbimento d'acqua	EN ISO 10545-03	< 0,5%
Resistenza alla flessione	EN ISO 10545-04	=> 35 N/mm^2
Resistenza all'abrasione (GL: smaltate)	EN ISO10545-07	IV
Resistenza allo shock termico	EN ISO 10545-09	Conforme
Resistenza al gelo	EN ISO 10545-12	Conforme

PROPRIETÀ CHIMICHE

Resistenza agli acidi	EN ISO 10545-13	GHB
Resistenza agli alcali	EN ISO 10545-13	GLB
Resistenza ai prodotti per la pulizia	EN ISO 10545-13	GA
Resistenza agli additivi per piscine	EN ISO 10545-13	GA
Resistenza alle macchie	EN ISO 10545-14	3

CARATTERISTICHE ANTISCIVOLO

Resistenza allo scivolamento (Rd)	UNE-EN 16165-C	Class 2
Resistenza allo scivolamento (R)	EN 16165-B	R10
Resistenza allo scivolamento (a piedi nudi)	EN 16165-A	B
Resistenza allo scivolamento (DCOF)	ANSI A326.3	>0,42

apegrupo

Questo documento ha carattere commerciale e informativo ed è relativo ai pezzi testati. Non potrà essere utilizzato in procedimenti giudiziari o amministrativi, né come perizia tecnica o prova documentale. Immagine non contrattuale.

APE
best *for* you

ANTI-SLIP KYOTO TAUPE RECT 90X90



RIFERIMENTO	FORMATO (cm)	SPESSORE (mm)	GRUPPO
A046675	90X90	9,10	PC BIA GL

DIMENSIONI E ASPETTO SUPERFICIALE

PROPRIETÀ FISICHE

Resistenza al gelo	EN ISO 10545-12	Conforme

PROPRIETÀ CHIMICHE

CARATTERISTICHE ANTISCIVOLO

Resistenza allo scivolamento (Rd)	UNE-EN 16165-C	Class 3
Resistenza allo scivolamento (R)	EN 16165-B	R11

apegrupo

Questo documento ha carattere commerciale e informativo ed è relativo ai pezzi testati. Non potrà essere utilizzato in procedimenti giudiziari o amministrativi, né come perizia tecnica o prova documentale. Immagine non contrattuale.

APE
best *for* you



KYOTO TAUPE RECT 60X60

RIFERIMENTO	FORMATO (cm)	SPESSORE (mm)	GRUPPO
A044736	60X60	9,10	PC BIA GL

DIMENSIONI E ASPETTO SUPERFICIALE

Dimensioni, spessore, rettilineità dei lati, planarità, ortogonalità	UNE-EN 14411	Soddisfa tutti i requisiti

PROPRIETÀ FISICHE

Assorbimento d'acqua	EN ISO 10545-03	< 0,5%
Resistenza alla flessione	EN ISO 10545-04	=> 35 N/mm^2
Resistenza all'abrasione (GL: smaltate)	EN ISO10545-07	IV
Resistenza allo shock termico	EN ISO 10545-09	Conforme
Resistenza al gelo	EN ISO 10545-12	Conforme

PROPRIETÀ CHIMICHE

Resistenza agli acidi	EN ISO 10545-13	GHB
Resistenza agli alcali	EN ISO 10545-13	GLB
Resistenza ai prodotti per la pulizia	EN ISO 10545-13	GA
Resistenza agli additivi per piscine	EN ISO 10545-13	GA
Resistenza alle macchie	EN ISO 10545-14	3

CARATTERISTICHE ANTISCIVOLO

Resistenza allo scivolamento (Rd)	UNE-EN 16165-C	Class 2
Resistenza allo scivolamento (R)	EN 16165-B	R10
Resistenza allo scivolamento (a piedi nudi)	EN 16165-A	B
Resistenza allo scivolamento (DCOF)	ANSI A326.3	>0,42

apegrupo

Questo documento ha carattere commerciale e informativo ed è relativo ai pezzi testati. Non potrà essere utilizzato in procedimenti giudiziari o amministrativi, né come perizia tecnica o prova documentale. Immagine non contrattuale.

APE
best *for* you

KYOTO TAUPE RECT 30X60

RIFERIMENTO	FORMATO (cm)	SPESSORE (mm)	GRUPPO
A047536	30X60	9,10	PC BIA GL



DIMENSIONI E ASPETTO SUPERFICIALE

Dimensioni, spessore, rettilineità dei lati, planarità, ortogonalità	UNE-EN 14411	Soddisfa tutti i requisiti

PROPRIETÀ FISICHE

Assorbimento d'acqua	EN ISO 10545-03	< 0,5%
Resistenza alla flessione	EN ISO 10545-04	=> 35 N/mm^2
Resistenza all'abrasione (GL: smaltate)	EN ISO10545-07	IV
Resistenza allo shock termico	EN ISO 10545-09	Conforme
Resistenza al gelo	EN ISO 10545-12	Conforme

PROPRIETÀ CHIMICHE

Resistenza agli acidi	EN ISO 10545-13	GHB
Resistenza agli alcali	EN ISO 10545-13	GLB
Resistenza ai prodotti per la pulizia	EN ISO 10545-13	GA
Resistenza agli additivi per piscine	EN ISO 10545-13	GA
Resistenza alle macchie	EN ISO 10545-14	3

CARATTERISTICHE ANTISCIVOLO

Resistenza allo scivolamento (Rd)	UNE-EN 16165-C	Class 2
Resistenza allo scivolamento (R)	EN 16165-B	R10
Resistenza allo scivolamento (a piedi nudi)	EN 16165-A	B
Resistenza allo scivolamento (DCOF)	ANSI A326.3	>0,42

apegrupo

Questo documento ha carattere commerciale e informativo ed è relativo ai pezzi testati. Non potrà essere utilizzato in procedimenti giudiziari o amministrativi, né come perizia tecnica o prova documentale. Immagine non contrattuale.

APE
best *for* you

PELDAÑO RECTO ANT. C3 KYOTO TAUPE 33X120

RIFERIMENTO	FORMATO (cm)	SPESSORE (mm)	GRUPPO
A044733	33X120	31,70	EXTRUSI



DIMENSIONI E ASPETTO SUPERFICIALE

Dimensioni, spessore, rettilineità dei lati, planarità, ortogonalità	UNE-EN 14411	Soddisfa tutti i requisiti

PROPRIETÀ FISICHE

Assorbimento d'acqua	EN ISO 10545-03	< 0,5%
Resistenza alla flessione	EN ISO 10545-04	=> 30 N/mm^2
Resistenza all'abrasione (GL: smaltate)	EN ISO10545-07	IV
Resistenza allo shock termico	EN ISO 10545-09	Conforme
Resistenza alla criccatura	EN ISO 10545-11	Conforme
Resistenza al gelo	EN ISO 10545-12	Conforme

PROPRIETÀ CHIMICHE

Resistenza agli acidi	EN ISO 10545-13	GLA
Resistenza agli alcali	EN ISO 10545-13	GLA
Resistenza ai prodotti per la pulizia	EN ISO 10545-13	GA
Resistenza agli additivi per piscine	EN ISO 10545-13	GA
Resistenza alle macchie	EN ISO 10545-14	5

CARATTERISTICHE ANTISCIVOLO

Resistenza allo scivolamento (Rd)	UNE-EN 16165-C	Class 3
Resistenza allo scivolamento (R)	EN 16165-B	R11
Resistenza allo scivolamento (a piedi nudi)	EN 16165-A	C

Questo documento ha carattere commerciale e informativo ed è relativo ai pezzi testati. Non potrà essere utilizzato in procedimenti giudiziari o amministrativi, né come perizia tecnica o prova documentale. Immagine non contrattuale.

APE
best *for* you

MOSAICO KYOTO TAUPE 30X30 (5X5)



RIFERIMENTO	FORMATO (cm)	SPESSORE (mm)	GRUPPO
A044742	30X30	0,00	PC BIA GL

DIMENSIONI E ASPETTO SUPERFICIALE

PROPRIETÀ FISICHE

Resistenza al gelo	EN ISO 10545-12	Conforme

PROPRIETÀ CHIMICHE

apegrupo

Questo documento ha carattere commerciale e informativo ed è relativo ai pezzi testati. Non potrà essere utilizzato in procedimenti giudiziari o amministrativi, né come perizia tecnica o prova documentale. Immagine non contrattuale.

APE
best *for* you



M-STICK KYOTO TAUPE 30X30 (14,3X1,4)

RIFERIMENTO	FORMATO (cm)	SPESSORE (mm)	GRUPPO
A044739	30X30	9,20	PC BIA GL

DIMENSIONI E ASPETTO SUPERFICIALE

PROPRIETÀ FISICHE

Resistenza al gelo	EN ISO 10545-12	Conforme

PROPRIETÀ CHIMICHE

Questo documento ha carattere commerciale e informativo ed è relativo ai pezzi testati. Non potrà essere utilizzato in procedimenti giudiziari o amministrativi, né come perizia tecnica o prova documentale. Immagine non contrattuale.

APE
best *for* you



MALLA KYOTO TAUPE 29X27 (HEXA)

RIFERIMENTO	FORMATO (cm)	SPESSORE (mm)	GRUPPO
A044745	29X27	0,00	PC BIA GL

DIMENSIONI E ASPETTO SUPERFICIALE

PROPRIETÀ FISICHE

Resistenza al gelo	EN ISO 10545-12	Conforme

PROPRIETÀ CHIMICHE

Questo documento ha carattere commerciale e informativo ed è relativo ai pezzi testati. Non potrà essere utilizzato in procedimenti giudiziari o amministrativi, né come perizia tecnica o prova documentale. Immagine non contrattuale.

APE
best *for* you

BORDE DESBORDANTE KYOTO TAUPE 28X66,5

RIFERIMENTO	FORMATO (cm)	SPESSORE (mm)	GRUPPO
A047522	28X66,5	29,40	EXTRUSI



DIMENSIONI E ASPETTO SUPERFICIALE

Dimensioni, spessore, rettilineità dei lati, planarità, ortogonalità	UNE-EN 14411	Soddisfa tutti i requisiti

PROPRIETÀ FISICHE

Assorbimento d'acqua	EN ISO 10545-03	< 0,5%
Resistenza alla flessione	EN ISO 10545-04	=> 30 N/mm^2
Resistenza all'abrasione (GL: smaltate)	EN ISO10545-07	IV
Resistenza allo shock termico	EN ISO 10545-09	Conforme
Resistenza alla criccatura	EN ISO 10545-11	Conforme
Resistenza al gelo	EN ISO 10545-12	Conforme

PROPRIETÀ CHIMICHE

Resistenza agli acidi	EN ISO 10545-13	GLA
Resistenza agli alcali	EN ISO 10545-13	GLA
Resistenza ai prodotti per la pulizia	EN ISO 10545-13	GA
Resistenza agli additivi per piscine	EN ISO 10545-13	GA
Resistenza alle macchie	EN ISO 10545-14	5

CARATTERISTICHE ANTISCIVOLO

Resistenza allo scivolamento (Rd)	UNE-EN 16165-C	Class 3
Resistenza allo scivolamento (R)	EN 16165-B	R11

Questo documento ha carattere commerciale e informativo ed è relativo ai pezzi testati. Non potrà essere utilizzato in procedimenti giudiziari o amministrativi, né come perizia tecnica o prova documentale. Immagine non contrattuale.

APE
best *for* you

REJILLA MODULAR KYOTO TAUPE 24,5X30

RIFERIMENTO	FORMATO (cm)	SPESSORE (mm)	GRUPPO
A047518	24,5X30	28,50	EXTRUSI



DIMENSIONI E ASPETTO SUPERFICIALE

Dimensioni, spessore, rettilineità dei lati, planarità, ortogonalità	UNE-EN 14411	Soddisfa tutti i requisiti

PROPRIETÀ FISICHE

Assorbimento d'acqua	EN ISO 10545-03	< 0,5%
Resistenza alla flessione	EN ISO 10545-04	=> 30 N/mm^2
Resistenza all'abrasione (GL: smaltate)	EN ISO10545-07	IV
Resistenza allo shock termico	EN ISO 10545-09	Conforme
Resistenza alla criccatura	EN ISO 10545-11	Conforme
Resistenza al gelo	EN ISO 10545-12	Conforme

PROPRIETÀ CHIMICHE

Resistenza agli acidi	EN ISO 10545-13	GLA
Resistenza agli alcali	EN ISO 10545-13	GLA
Resistenza ai prodotti per la pulizia	EN ISO 10545-13	GA
Resistenza agli additivi per piscine	EN ISO 10545-13	GA
Resistenza alle macchie	EN ISO 10545-14	5

CARATTERISTICHE ANTISCIVOLO

Resistenza allo scivolamento (Rd)	UNE-EN 16165-C	Class 3
Resistenza allo scivolamento (R)	EN 16165-B	R11

Questo documento ha carattere commerciale e informativo ed è relativo ai pezzi testati. Non potrà essere utilizzato in procedimenti giudiziari o amministrativi, né come perizia tecnica o prova documentale. Immagine non contrattuale.

APE
best *for* you

PAR ANGULO REJILLA MODULAR KYOTO TAUPE 30X30

RIFERIMENTO	FORMATO (cm)	SPESSORE (mm)	GRUPPO
A047526	30X30	0,00	EXTRUSI



DIMENSIONI E ASPETTO SUPERFICIALE

Dimensioni, spessore, rettilineità dei lati, planarità, ortogonalità	UNE-EN 14411	Soddisfa tutti i requisiti

PROPRIETÀ FISICHE

Assorbimento d'acqua	EN ISO 10545-03	< 0,5%
Resistenza alla flessione	EN ISO 10545-04	=> 30 N/mm^2
Resistenza all'abrasione (GL: smaltate)	EN ISO10545-07	IV
Resistenza allo shock termico	EN ISO 10545-09	Conforme
Resistenza alla criccatura	EN ISO 10545-11	Conforme
Resistenza al gelo	EN ISO 10545-12	Conforme

PROPRIETÀ CHIMICHE

Resistenza agli acidi	EN ISO 10545-13	GLA
Resistenza agli alcali	EN ISO 10545-13	GLA
Resistenza ai prodotti per la pulizia	EN ISO 10545-13	GA
Resistenza agli additivi per piscine	EN ISO 10545-13	GA
Resistenza alle macchie	EN ISO 10545-14	5

CARATTERISTICHE ANTISCIVOLO

Resistenza allo scivolamento (Rd)	UNE-EN 16165-C	Class 3
Resistenza allo scivolamento (R)	EN 16165-B	R11

Questo documento ha carattere commerciale e informativo ed è relativo ai pezzi testati. Non potrà essere utilizzato in procedimenti giudiziari o amministrativi, né come perizia tecnica o prova documentale. Immagine non contrattuale.